



GREEN CLIMATE FUND

Implemented by

giz Deutsche Gesellschaft für Internationale Zusammenarbeit (GIZ) GmbH

GFA CONSULTING GROUP



Photo credit: © GIZ Laos / CliPAD

ການປະກາດຮັບບົດສະເໜີໂຄງການທຶນສົມທົບ ປະຈຳປີ 2026

ກອງທຶນສົ່ງເສີມທຸລະກິດກະສິກຳ (MGFA)
ແບບຟອມສະໝັກ ສຳລັບ ທຸລະກິດກະສິກຳ

ແບບຟອມສະໝັກ ສໍາລັບ ທຸລະກິດ ກະສິກໍາ

ແບບຟອມສະໝັກນີ້ ແມ່ນໃຊ້ເພື່ອຍື່ນຂໍທຶນສົມທົບ (Matching-grant funding) ຈາກກອງທຶນສົ່ງເສີມທຸລະກິດກະສິກໍາ MGFA ພາຍໃຕ້ ການປະກາດ ຮັບບົດສະເໜີໂຄງການ 2026. ແບບຟອມການສະໝັກສະບັບນີ້ ຈະຕ້ອງໄດ້ຮັບການຕື່ມຂໍ້ມູນໃຫ້ຄົບຖ້ວນ, ລົງລາຍເຊັນ ແລະ ຈໍາກາ ແລ້ວສົ່ງໃຫ້ໜ່ວຍ ປະສານງານກອງທຶນສົ່ງເສີມທຸລະກິດກະສິກໍາ MGFA ທີ່ເປັນເອກະສານແບບພິມ ຫຼື ເອເລັກໂຕຼນິກ. ລາຍລະອຽດແນະນຳກ່ຽວກັບວິທີການຕື່ມຂໍ້ມູນໃນແບບ ຟອມສະໝັກ ແມ່ນສາມາດເບິ່ງໄດ້ໃນຄູ່ມືແນະນຳສໍາລັບຜູ້ສະໝັກ ຂອງກອງທຶນສົ່ງເສີມທຸລະກິດກະສິກໍາ MGFA 2026.

ທັງແບບຟອມສະໝັກ ແລະ ຄູ່ມືແນະນຳ ແມ່ນໃຫ້ຖືວ່າເປັນສ່ວນໜຶ່ງຂອງປະກາດ/ແຈ້ງການເປີດຮັບສະໝັກບົດສະເໜີໂຄງການທຶນສົມທົບ ສະບັບເລກທີ 3077/ກປມ, ລົງວັນທີ 25 ພຶດສະພາ 2026 ທີ່ອອກໂດຍ ກົມປ່າໄມ້, ກະຊວງກະສິກໍາ ແລະ ປ່າໄມ້, ສາທາລະນະລັດ ປະຊາທິປະໄຕ ປະຊາຊົນລາວ.

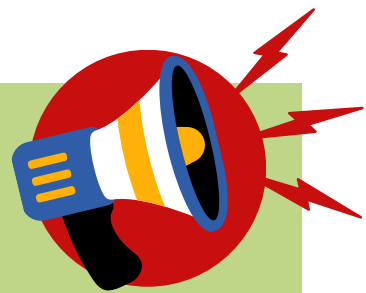

ໝາຍເຫດທີ່ສໍາຄັນ

→ 1. ຂໍ້ຄວນລະວັງກ່ອນການຕື່ມແບບຟອມ

ອ່ານປະກາດເປີດຮັບສະໝັກ ບົດສະເໜີໂຄງການທຶນສົມທົບ 2026 ແລະ ພາບລວມຂອງເງື່ອນໄຂກອງທຶນສົ່ງເສີມທຸລະກິດກະສິກໍາ (MGFA), ພ້ອມທັງຂະບວນການສະໝັກ ແລະ ການຄັດເລືອກຢ່າງລະອຽດ ເພື່ອໃຫ້ເຂົ້າໃຈ ຈຸດປະສົງຂອງໂຄງການ, ເງື່ອນໄຂຜູ້ສະໝັກ, ຈຸດປະສົງຂອງທຶນ ສົມທົບ ແລະ ການສະໜັບສະໜູນດ້ານວິຊາການ.

→ 2. ວິທີການຕື່ມແບບຟອມການສະໝັກ

ແບບຟອມປະກອບມີ 2 ພາກ (ພາກທີ I ຂໍ້ມູນການດໍາເນີນທຸລະກິດຂອງບໍລິສັດ, ພາກທີ II: ບົດສະເໜີການລົງທຶນ) ຄໍາຖາມທີ່ມີເຄື່ອງໝາຍ (*) ແມ່ນຕ້ອງການໃຫ້ທ່ານອະທິບາຍຂໍ້ມູນລະອຽດ. ນອກຈາກນັ້ນ, ແບບຟອມມີຄໍາຖາມໂດຍໃຫ້ຕອບດ້ວຍເລືອກຕົກ (□) ແລະ ຄໍາຖາມທີ່ໃຫ້ເລືອກ "ແມ່ນ" ຫຼື "ບໍ່". ລາຍລະອຽດເພີ່ມຕື່ມ ແລະ ການຊ່ວຍເຫຼືອ ໃຫ້ເບິ່ງເພີ່ມຕື່ມ ຄູ່ມືແນະນຳສໍາລັບຜູ້ສະໝັກ 2026.

→ 3. ເອກະສານສະໜັບສະໜູນ/ເອກະສານຊ້ອນທ້າຍ

ຜູ້ສະໝັກຕ້ອງປະກອບເອກະສານຊ້ອນທ້າຍ ຕິດຄັດກັບບົດສະເໜີໂຄງການເຊັ່ນ: 1. ສໍາເນົາໃບທະບຽນວິສາຫະກິດ, ແລະ 2. ໃບອະນຸຍາດດໍາເນີນ ກິດລະກິດ. 3. ລາຍລະອຽດຂອງງົບປະມານການລົງທຶນ (ຕາມຟາຍລ ເອັກເຊັວ) ແລະ 4. ລາຍລະອຽດໄລຍະເວລາຂອງການລົງທຶນ (ຕາມຟາຍລ ເອັກເຊັວ)

→ 4. ວິທີສົ່ງບົດສະເໜີໂຄງການ?

ທັງເອກະສານແບບພິມ ຫຼື ເອເລັກໂຕຼນິກ ຈະໄດ້ຮັບໂດຍໜ່ວຍປະສານງານກອງທຶນສົ່ງເສີມທຸລະກິດກະສິກໍາຜ່ານທີ່ຢູ່ອີເມວ ຫຼື ຕູ້ໄປສະນີ ໃນນາມ ຫົວຂໍ້ ເອກະສານສະໝັກທຶນສົມທົບ 2026. ບົດສະເໜີໂຄງການຈະຕ້ອງສົ່ງກ່ອນວັນທີ 31 ກໍລະກົດ 2026 ເພື່ອຈະໄດ້ຮັບການພິຈາລະນາໂດຍ ໜ່ວຍງານບໍລິຫານ ກອງທຶນສົ່ງເສີມທຸລະກິດກະສິກໍາ.

→ 5. ໜ່ວຍງານປະສານງານ ທຶນສົມທົບ

ອີເມວ: mgfa.lao@giz.de
ໂທລະສັບ: (+85620) 59 63 60 53
ທີ່ຢູ່: ອົງການຮ່ວມມືສາກົນຂອງເຢັນລະມັນ (GIZ)
ກົມປ່າໄມ້, ກະຊວງກະສິກໍາ ແລະ ສິ່ງແວດລ້ອມ
ເມືອງຈັນທະບູລີ, ນະຄອນຫຼວງວຽງຈັນ, ສປປລາວ ຕູ້ໄປສະນີ P.O Box 1295

I. ຂໍ້ມູນການດໍາເນີນທຸລະກິດ

1.1 ຊື່ບໍລິສັດ

ລາວ*: _____

ອັງກິດ*: _____

1.2 ຮູບແບບທາງກົດໝາຍ

ວັນທີ ຂຶ້ນທະບຽນວິສາຫະກິດ (MoIC)*: _____

ໃບທະບຽນວິສາຫະກິດ (MoIC)*: _____

ເລກໃບອະນຸຍາດດໍາເນີນທຸລະກິດ (MAE)*: _____

ວັນທີ ອອກໃບອະນຸຍາດ (MAE)*: _____

ວັນທີເລີ່ມດໍາເນີນກິດຈະການຕົວຈິງ*: _____

ກຳນົດພັນທະພາສີ-ອາກອນ ແລະ ຊຳລະອາກອນທີ່ຄ້າງ່າຍ: ແມ່ນ ບໍ່ແມ່ນ

ມີກາປະທັບບໍລິສັດ ທີ່ໄດ້ຮັບອະນຸຍາດຢ່າງຖືກຕ້ອງ: ມີ ບໍ່ມີ

1.3 ທີ່ຢູ່ຂອງບໍລິສັດ

ບ້ານ*: _____ ເປີໂທ*: _____

ເມືອງ*: _____ ອີເມລ*: _____

ແຂວງ*: _____

1.4 ຊື່ເຈົ້າຂອງກິດຈະການ ແລະ ຂໍ້ມູນຕິດຕໍ່

ທ້າວ / ນາງ ຊື່ ແລະ ນາມສະກຸນ*: _____

ເປີໂທ*: _____

ວອດແອັບ (W/A)*: _____

ອີເມລ*: _____

I. ຂໍ້ມູນການດໍາເນີນທຸລະກິດ

1.5 ພະນັກງານ

ຈໍານວນພະນັກງານ*

ປະຈໍາ:	ທັງໝົດ:	ຊາຍ:	ຍິງ:
ຊົ່ວຄາວ:	ທັງໝົດ:	ຊາຍ:	ຍິງ:
ທີ່ປຶກສາ:	ທັງໝົດ:	ຊາຍ:	ຍິງ:
ອາສາສະມັກ:	ທັງໝົດ:	ຊາຍ:	ຍິງ:

ບໍລິສັດຂອງທ່ານໄດ້ປະຕິບັດສອດຄ່ອງຕາມ ກົດໝາຍວ່າດ້ວຍແຮງງານ ຫຼື ບໍ່? ແມ່ນ ບໍ່ແມ່ນ

ບໍລິສັດຂອງທ່ານໄດ້ປະຕິບັດສອດຄ່ອງຕາມ ກົດໝາຍວ່າດ້ວຍການປະກັນສັງຄົມ ຫຼື ບໍ່? ແມ່ນ ບໍ່ແມ່ນ

ບໍລິສັດຂອງທ່ານ ມີພະນັກງານ ທີ່ມີຄວາມຮູ້ພື້ນຖານ ກ່ຽວກັບກົດລະບຽບ ແລະ ຂັ້ນຕອນການຈັດຊື້-ຈັດຈ້າງ ຫຼື ບໍ່? ມີ ບໍ່ມີ

1.6 ປະເພດວິສາຫະກິດ

ວິສາຫະກິດສ່ວນບຸກຄົນ

ລັດວິສາຫະກິດ

ບໍລິສັດ ຈໍາກັດ

ທຸ້ນສ່ວນ, ຈໍານວນຜູ້ຖືທຸ້ນ: ຄົນ

ຊື່ (1)* , ຖືທຸ້ນ %

ຊື່ (2)* , ຖືທຸ້ນ %

ຊື່ (3)* , ຖືທຸ້ນ %

ຊື່ (4)* , ຖືທຸ້ນ %

1.7 ການຄຸ້ມຄອງ

ກຸ່ມໃດ ມີສ່ວນຮ່ວມໃນການດໍາເນີນງານທຸລະກິດຂອງທ່ານ?

ພະນັກງານບໍລິສັດ

ພະນັກງານລັດ

ການຊ່ວຍເຫຼືອຈາກຍາດພີ່ນ້ອງ

ຫຼຸ່ເຫຼືອນ

ອື່ນໆ

1.8 ການເປັນສະມາຊິກຂອງອົງການຈັດຕັ້ງ

ສະພາການຄ້າ ແລະ ອຸດສາຫະກໍາ ແຂວງ

ສະມາຄົມທຸລະກິດກະສິກໍາ

ບໍ່ໄດ້ເປັນສະມາຊິກ

ອື່ນໆ

I. ຂໍ້ມູນການດໍາເນີນທຸລະກິດ

1.9 ປະຕິບັດຕາມນະໂຍບາຍຂອງກອງທຶນສີຂຽວເພື່ອສະພາບອາກາດ

ບໍລິສັດຂອງທ່ານ, ລວມທັງ ເຈົ້າຂອງ, ຫົວໜ້າ ແລະ ພະນັກງານທຸກຄົນ ໄດ້ປະຕິບັດຕາມກົດລະບຽບຂອງ GCF ທີ່ຫ້າມບໍ່ໃຫ້ມີການສີ່ໂກງບໍ່? ເຊິ່ງເຂົາເຈົ້າມີມາດຕະການເດັດຂາດ (ຜິດແມ່ນໄລ່ອອກ/ຕັດສິດທັນທີ) ໂດຍຫ້າມບໍ່ໃຫ້ມີການສົມຮູ້ຮ່ວມຄິດ, ການຊີ້ຈ້າງຈອບອອຍ ຫຼື ການກະທຳທີ່ບໍ່ຊື່ສັດຕ່າງໆ ທັງທາງກົງ ແລະ ທາງອ້ອມ?

ກະລຸນາຕິກຄໍາຕອບ (ມີ ຫຼື ບໍ່ມີ) ເພື່ອຢັ້ງຢືນວ່າ ທ່ານບໍ່ມີສ່ວນກ່ຽວຂ້ອງໃນທຸກຮູບແບບ ຕໍ່ກັບການປະຕິບັດດັ່ງກ່າວ

	ມີ	ບໍ່ມີ
ການສື່ສານບັງຫຼວງ	<input type="checkbox"/>	<input type="checkbox"/>
ການສື່ໂກງ	<input type="checkbox"/>	<input type="checkbox"/>
ການບັງຄັບຂົ່ມຂູ່	<input type="checkbox"/>	<input type="checkbox"/>
ການສົມຮູ້ຮ່ວມຄິດ	<input type="checkbox"/>	<input type="checkbox"/>
ການຂັດຂວາງ	<input type="checkbox"/>	<input type="checkbox"/>
ການໃຊ້ອຳນາດໃນທາງທີ່ຜິດ	<input type="checkbox"/>	<input type="checkbox"/>
ການຟອກເງິນ	<input type="checkbox"/>	<input type="checkbox"/>
ການປອງຮ້າຍ ຜູ້ທີ່ລາຍງານຄວາມຜິດ ຫຼື ພະຍານ	<input type="checkbox"/>	<input type="checkbox"/>
ການສະໜອງທຶນໃຫ້ການກໍ່ການຮ້າຍ	<input type="checkbox"/>	<input type="checkbox"/>
ການຄຸກຄາມ	<input type="checkbox"/>	<input type="checkbox"/>

ບໍລິສັດຂອງທ່ານມີນະໂຍບາຍແນວໃດ ເພື່ອປອງກັນ ແລະ ສະກັດກັ້ນ ການກະທຳ ຫຼື ພຶດຕິກຳທີ່ບໍ່ຖືກຕ້ອງກ່າວມາຂ້າງເທິງບໍ່?

ມີ ບໍ່ມີ

1.10 ບໍລິສັດຂອງທ່ານ ນຳໃຊ້ລະບົບການບັນຊີຫຍັງ?

ເຈົ້າໃຊ້ຊອບແວບັນຊີບໍ່?

ແມ່ນ ບໍ່ແມ່ນ

ນຳໃຊ້ໂປຣແກຣມບັນຊີ

ນຳໃຊ້ຄອມພິວເຕີ ແບບປອນຂໍ້ມູນດ້ວຍຕົນເອງ (Word & Excel)

ສ້າງຂຶ້ນຕາມ ແລະ ສອດຄ່ອງກັບ ກົດໝາຍວ່າດ້ວຍການບັນຊີ:

ອື່ນໆ

ບໍ່ໄດ້ນຳໃຊ້ບໍລິຫານ ແລະ ໂປຣແກຣມບັນຊີ

I. ຂໍ້ມູນການດໍາເນີນທຸລະກິດ

1.11 ທຸລະກິດ ແລະ ການຕະຫຼາດ ຫຼັກຂອງທ່ານແມ່ນຫຍັງ?

- ສິນຄ້າ/ອຸປະກອນ ການຜະລິດກະສິກໍາ (ຮ້ານຄ້າຈໍາໜ່າຍ)
- ການປຸງແຕ່ງກະສິກໍາໂຮງງານ
- ຊີ້ ແລະ ຂາຍ ສິນຄ້າກະສິກໍາ
- ເຈົ້າຂອງ ສິນຄ້າກະສິກໍາ
- ຜູ້ບໍລິການ ແລະ ຜູ້ອໍານວຍຄວາມສະດວກ (ຕົວແທນ)
- ອື່ນໆ

ອະທິບາຍລາຍລະອຽດ, ສູງສຸດ 100 ຄໍາສັບ*

1.12 ທຸລະກິດທ່ານ ມີບົດບາດແນວໃດຕໍ່ການຜະລິດກະສິກໍາແບບຍືນຍົງຕໍ່ສິ່ງແວດລ້ອມ, ເປັນມິດກັບສະພາບອາກາດ ແລະ ບໍ່ມີການຕັດໄມ້ທໍາລາຍປາ?

ອະທິບາຍລາຍລະອຽດ, ສູງສຸດ 100 ຄໍາສັບ*

1.13 ປະເພດສິນຄ້າກະສິກໍາ ແລະ ຕ່ອງໂສ້ມູນຄ່າ

ບໍລິສັດຂອງທ່ານ ໄດ້ດໍາເນີນທຸລະກິດຢູ່ໃນຕ່ອງໂສ້ການຜະລິດ ທີ່ຖືກກຳນົດໄວ້ໃນ 'ລາຍຊື່ສິນຄ້າກະສິກໍາບັນຊີຂາວ (Whitelist)' ຫຼື ບໍ່

- ແມ່ນ
- ບໍ່ແມ່ນ

ທ່ານດໍາເນີນກິດຈະການຜະລິດຕ່ອງໂສ້ ສິນຄ້າກະສິກໍາໃດ?*

ທ່ານໄດ້ເກັບຊື້ຜົນຜະລິດໂດຍກົງຈາກຊາວກະສິກອນ ຫຼື ບໍ່?

- ແມ່ນ
- ແມ່ນ, ຜ່ານຕົວແທນ
- ຊື້ຜ່ານພໍ່ຄ້າຄົນກາງ
- ບໍ່ແມ່ນ

I. ຂໍ້ມູນການດໍາເນີນທຸລະກິດ

ທ່ານຊື່ຜົນຜະລິດນໍາຊາວກະສິກອນຈັກຄົນ?*

ຜົນຜະລິດທີ່ທ່ານນໍາມາປຸງແຕ່ງ ແລະ/ຫຼື ຊື້-ຂາຍນັ້ນ ໄດ້ມາຈາກ ຊາວກະສິກອນ ທີ່ປູກພາຍໃຕ້ຮົ່ມໄມ້ ຫຼື ປູກແບບປະສົມປະສານ ທີ່ສອດຄ່ອງກັບ ເຕັກນິກການກະສິກໍາແບບປັບຕົວເຂົ້າກັບສະພາບດິນຟ້າອາກາດ ແລະ ບໍ່ທໍາລາຍປ່າໄມ້ ຫຼື ບໍ່?

- ແມ່ນ
- ບໍ່ແມ່ນ
- ບໍ່ຮູ້
- ບໍ່ກ່ຽວຂ້ອງ (ຕົວຢ່າງ: ຜູ້ສະໜອງປັດໄຈການຜະລິດ ຫຼື ຜູ້ໃຫ້ບໍລິການ)

1.14 ເຂດພື້ນທີ່ດໍາເນີນງານ

ຜົນຜະລິດກະສິກໍາຂອງທ່ານ ໄດ້ມາຈາກຊາວກະສິກອນທີ່ອາໄສຢູ່ ແລະ ເຮັດສວນ/ເຮັດຟາມ ຢູ່ໃນເມືອງເປົ້າໝາຍຂອງໂຄງການ ຢ່າງໜ້ອຍ 1 ເມືອງ ຫຼື ບໍ່?

- ແມ່ນ
- ບໍ່ແມ່ນ

ເມືອງໃດແດ່?*

1. ເມືອງ	<input type="text"/>	ແຂວງ	<input type="text"/>
2. ເມືອງ	<input type="text"/>	ແຂວງ	<input type="text"/>
3. ເມືອງ	<input type="text"/>	ແຂວງ	<input type="text"/>

1.15 ຄວາມສໍາພັນກັບຊາວກະສິກອນ

ບໍລິສັດຂອງທ່ານໄດ້ສະໜອງປັດໄຈການຜະລິດ ຫຼື ໃຫ້ບໍລິການຕ່າງໆ ແກ່ຊາວກະສິກອນ ຫຼື ບໍ່?

- ບໍ່ມີ
- ມີ
- ຖ້າ ມີ ໃຫ້ຕື່ມຂໍ້ມູນການບໍລິການ ລົງໃນຕາຕະລາງລຸ່ມນີ້.

ປະເພດ	ການບໍລິການທີ່ໄດ້ສະໜອງໃຫ້	ຕາມທີ່ລະບຸໃນສັນຍາ
ໂຄງຮ່າງພື້ນຖານ	<input type="checkbox"/> ການບຸກເບີກທາງເຂົ້າສວນ (ທາງລົດໄຖ)	<input type="checkbox"/> ສິນເຊື່ອ <input type="checkbox"/> ໃຫ້ລ້າ
	<input type="checkbox"/> ການສ້ອມແປງເສັ້ນທາງ ຫຼື ທາງເຂົ້າສວນ	<input type="checkbox"/> ສິນເຊື່ອ <input type="checkbox"/> ໃຫ້ລ້າ
	<input type="checkbox"/> ລະບົບຊົນລະປະທານ / ລະບົບນໍ້າ	<input type="checkbox"/> ສິນເຊື່ອ <input type="checkbox"/> ໃຫ້ລ້າ
	<input type="checkbox"/> ການກຽມດິນ / ການບຸກເບີກເນື້ອທີ່ການຜະລິດ	<input type="checkbox"/> ສິນເຊື່ອ <input type="checkbox"/> ໃຫ້ລ້າ
	<input type="checkbox"/> ສາງເກັບມ້ຽນເຄື່ອງ / ສາງເກັບຜົນຜະລິດ	<input type="checkbox"/> ສິນເຊື່ອ <input type="checkbox"/> ໃຫ້ລ້າ
	<input type="checkbox"/> ເຮືອນຮົ່ມ / ເຮືອນກັນແມງໄມ້	<input type="checkbox"/> ສິນເຊື່ອ <input type="checkbox"/> ໃຫ້ລ້າ
	<input type="checkbox"/> ເນື້ອທີ່ ຫຼື ສະຖານທີ່ (ສໍາລັບກິດຈະກໍາໃດໜຶ່ງ)	<input type="checkbox"/> ສິນເຊື່ອ <input type="checkbox"/> ໃຫ້ລ້າ
	ສະໜອງປັດໄຈການຜະລິດ	<input type="checkbox"/> ການສ້າງທາງໃຫ້ລົດໄຖສາມາດເຂົ້າເຖິງເນື້ອທີ່ການຜະລິດ
<input type="checkbox"/> ເຄື່ອງຈັກກະສິກໍາ		<input type="checkbox"/> ສິນເຊື່ອ <input type="checkbox"/> ໃຫ້ລ້າ

I. ຂໍ້ມູນການດໍາເນີນທຸລະກິດ

ສະໜອງປັດໃຈການຜະລິດ	<input type="checkbox"/> ຢາປາບສັດຕູພືດ ແລະ ຜຸນ/ປຸ້ຍ <input type="checkbox"/> ແນວພັນພືດ <input type="checkbox"/> ອາຫານສັດ <input type="checkbox"/> ວັກຊີນ (ສໍາລັບສັດ) <input type="checkbox"/> ອື່ນໆ	<input type="checkbox"/> ສິນເຊື່ອ <input type="checkbox"/> ໃຫ້ລ້າ <input type="checkbox"/> ສິນເຊື່ອ <input type="checkbox"/> ໃຫ້ລ້າ <input type="checkbox"/> ສິນເຊື່ອ <input type="checkbox"/> ໃຫ້ລ້າ <input type="checkbox"/> ສິນເຊື່ອ <input type="checkbox"/> ໃຫ້ລ້າ <input type="checkbox"/> ສິນເຊື່ອ <input type="checkbox"/> ໃຫ້ລ້າ
ດ້ານການເງິນ	<input type="checkbox"/> ການຊໍາລະຄືນເປັນເງິນສົດ <input type="checkbox"/> ການຊໍາລະຄືນເປັນຜົນຜະລິດ	<input type="checkbox"/> ມີດອກເບ້ຍ <input type="checkbox"/> ໃຫ້ລ້າ <input type="checkbox"/> ມີດອກເບ້ຍ <input type="checkbox"/> ໃຫ້ລ້າ
ການຊ່ວຍເຫຼືອດ້ານເຕັກນິກ	<input type="checkbox"/> ການຝຶກອົບຮົມ <input type="checkbox"/> ການເປັນຄູ່ຝຶກສອນຕົວຈິງ ແລະ ການໃຫ້ຄໍາປຶກສາ	<input type="checkbox"/> ເກັບເງິນ <input type="checkbox"/> ຊ່ວຍລ້າ <input type="checkbox"/> ເກັບເງິນ <input type="checkbox"/> ຊ່ວຍລ້າ

1.16 ຮູບແບບສັນຍາກັບຊາວກະສິກອນ

ບໍລິສັດຂອງທ່ານ ໄດ້ເຮັດສັນຍາກັບຊາວກະສິກອນ?

ບໍ່ມີ ມີ

ຖ້າ ມີ, ທ່ານໃຊ້ຄວາມສໍາພັນ ຫຼື ຮ່ວມມືດ້ວຍສັນຍາປະເພດໃດເປັນຫຼັກ?

ສັນຍາປາກເປົ່າ ສັນຍາແບບເປັນທາງການ (ທີ່ເປັນລາຍລັກອັກສອນ) ຜ່ານຕົວແທນ

ກະລຸນາໃຫ້ຄໍາອະທິບາຍ ກ່ຽວກັບວິທີການເຮັດສັນຍາ ຂອງ ທ່ານ ກັບຊາວກະສິກອນ? (ສູງສຸດ 100 ຄໍາ)*

1.17 ທຸລະກິດຂອງທ່ານມີໃບຢັ້ງຢືນມາດຕະຖານໃດໜຶ່ງດັ່ງລຸ່ມນີ້ ຫຼື ບໍ່?

- ມາດຕະຖານຄວບຄຸມການຜະລິດທີ່ດີ (GMP)
- ມາດຕະຖານສາກົນ (ISO)
- ລະບົບວິເຄາະ ແລະ ຄວບຄຸມຈຸດອັນຕະລາຍ (HACCP)
- ມາດຕະຖານການກະສິກໍາທີ່ດີໃນລະດັບສາກົນ (GAP)
- ອື່ນໆ*
- ບໍ່ມີ

I. ຂໍ້ມູນການດໍາເນີນທຸລະກິດ

1.18 ບໍລິສັດຂອງທ່ານໃຊ້ບັນຊີທະນາຄານໃດສໍາລັບການດໍາເນີນທຸລະກິດລະກິດ?

ບັນຊີສ່ວນຕົວ ໃນນາມບຸກຄົນ

ບັນຊີທຸລະກິດ ໃນນາມວິສາຫະກິດ/ບໍລິສັດ

ນໍາໃຊ້ທັງສອງແບບ

ບໍ່ໃຊ້ບັນຊີທະນາຄານ

ຄ່າໃຊ້ຈ່າຍທຸກຢ່າງທີ່ເກີດຂຶ້ນໃນບໍລິສັດແມ່ນຖືກຈ່າຍໂດຍຜ່ານທະນາຄານ

ຂ້ອຍໃຊ້ທະນາຄານສໍາລັບຮັບເງິນລາຍໄດ້ທາງທຸລະກິດເທົ່ານັ້ນ

ຂ້ອຍໃຊ້ທະນາຄານສໍາລັບເງິນລາຍຈ່າຍທາງທຸລະກິດເທົ່ານັ້ນ

ຂ້ອຍໃຊ້ທະນາຄານສໍາລັບຮັບເງິນລາຍໄດ້ ແລະ ລາຍຈ່າຍທາງທຸລະກິດ

ນອກຈາກນີ້ຂ້ອຍກໍຍັງໃຊ້ຈ່າຍ ແລະ ຮັບດ້ວຍເງິນສົດອີກ

ຈໍານວນສັດສ່ວນ (ເປີເຊັນ) ຂອງລາຍຮັບທັງໝົດທີ່ທ່ານຮັບມາຈາກທະນາຄານແມ່ນເທົ່າໃດ?*

%

ຈໍານວນສັດສ່ວນ (ເປີເຊັນ) ຂອງລາຍຈ່າຍທັງໝົດທີ່ທ່ານຈ່າຍຜ່ານທະນາຄານແມ່ນເທົ່າໃດ?*

%

ທ່ານສາມາດເປີດບັນຊີທະນາຄານໃໝ່ ໃນນາມຊື່ບໍລິສັດ ເພື່ອຈຸດປະສົງໃນການນໍາໃຊ້ທຶນສົມທົບ (Matching Grant) ນີ້ໄດ້ ຫຼື ບໍ່?

ໄດ້

ບໍ່ໄດ້

1.19 ການຄຸ້ມຄອງ ແລະ ໂຄງຮ່າງການຈັດຕັ້ງ

(ກະລຸນາລະບຸຈໍານວນພະແນກ ຫຼື ໜ່ວຍງານພາຍໃນອົງກອນ, ຈໍານວນພະນັກງານ ແລະ ຄະນະບໍລິຫານ, ບົດບາດ ແລະ ຄວາມຮັບຜິດຊອບຂອງແຕ່ລະພະແນກ/ໜ່ວຍງານ ແລະ ຈໍານວນພະນັກງານແຍກຕາມຄວາມຊ່ຽວຊານສະເພາະດ້ານ) ສູງສຸດ 100 ຄໍາ*

1.20 ສະຖານະພາບທາງດ້ານການເງິນ

ກະລຸນາໃຫ້ຂໍ້ມູນກ່ຽວກັບສະພາບການເງິນໃນປັດຈຸບັນຂອງທ່ານ, ລວມທັງບົດສະຫຼຸບກ່ຽວກັບ ຊັບສິນ, ລາຍຮັບປະຈໍາປີຫຼ້າສຸດ, ລາຍຈ່າຍ, ແລະ ພາບລວມຂອງຊັບສິນ ແລະ ໜີ້ສິນທາງທຸລະກິດ, ລວມທັງຄ່າເສື່ອມລາຄາຂອງຊັບສິນ ສູງສຸດ 100 ຄໍາ*

II. I.ບົດສະເໜີການລົງທຶນ / ໂຄງການ

2.1 ຊັບສິນທີ່ສ້າງມູນຄ່າ, ປັດໄຈການຜະລິດ ຫຼື ການບໍລິການ ໃນການລົງທຶນ ແລະ ຜົນໄດ້ຮັບ

ກະລຸນາອະທິບາຍກ່ຽວກັບ ຊັບສິນທີ່ຈະນຳໃຊ້ເພື່ອການຜະລິດ, ປັດໄຈນຳເຂົ້າ ຫຼື ບໍລິການ ທີ່ທ່ານມີແຜນຈະລົງທຶນ) ສູງສຸດ 100 ຄຳ*

2.2 ແຜນງົບປະມານ

ແຜນງົບປະມານ ງົບປະມານທັງໝົດສຳລັບການລົງທຶນຄັ້ງນີ້ແມ່ນເທົ່າໃດ? ກະລຸນາລະບຸມູນຄ່າການຄາດຄະເນເປັນສະກຸນເງິນ (ກີບ) ມູນຄ່າທັງໝົດທາງດ້ານການເງິນ ຫຼື ງົບປະມານທັງໝົດທີ່ຕ້ອງການສຳລັບການລົງທຶນແມ່ນເທົ່າໃດ? ຕາມຕາຕະລາງລຸ່ມນີ້ ແລະ ໃຊ້ ໂຄງຮ່າງເອັກເຊວ Excel ຄັດຕິດມາ

ລດ	ລາຍການງົບປະມານ	ງົບປະມານທັງໝົດ (ກີບ)*
1	ຄ່າທຳນຽມ ດ້ານວິຊາການ	
2	ຄ່າເດີນທາງ	
3ກ	ຄ່າອຸປະກອນ ແລະ ວັດສະດຸອື່ນໆ	
3ຂ	ການຂົນສົ່ງ, ຕິດຕັ້ງ, ຄ່າໃຊ້ຈ່າຍໃນປີທຳອິດ	
4	ລາຍການຄ່າໃຊ້ຈ່າຍລົງທຶນອື່ນໆ	
5	ຄ່າໃຊ້ຈ່າຍລົງທຶນທີ່ບໍ່ນອນຢູ່ໃນເງື່ອນໄຂ	
ລວມ		

2.3 ທຶນສຳລັບການລົງທຶນ

ທ່ານມີທຶນພຽງພໍທີ່ຈະຈ່າຍລ່ວງໜ້າ ສຳລັບມູນຄ່າການລົງທຶນທັງໝົດໃນຄັ້ງນີ້ ຫຼື ບໍ່?

ມີ

ບໍ່ມີ

ຖ້າ ບໍ່ມີ. ທ່ານມີງົບປະມານຢູ່ເທົ່າໃດ?*

ກີບ

II. I.ບົດສະເໜີການລົງທຶນ / ໂຄງການ

ແຫຼ່ງທຶນສໍາລັບການລົງທຶນຄັ້ງນີ້ໄດ້ມາຈາກໃສ?

ທຶນສ່ວນຕົວ / ທຶນຂອງບໍລິສັດ

ເງິນກູ້ຢືມ, ຈາກສະຖາບັນການເງິນ, ຊື່ທະນາຄານ

ແຫຼ່ງທຶນຈາກບ່ອນອື່ນ, ອະທິບາຍທີ່ມາຂອງແຫຼ່ງທຶນ

ທຶນສົມທົບ, ອະທິບາຍອົງກອນຜູ້ສະໜອງທຶນ

ທຶນສ່ວນຕົວ*:

, ກີບ, ທຶນຈາກບ່ອນອື່ນ*

ກີບ

2.4 ທຶນທີ່ຮ້ອງຂໍ

ຈໍານວນທຶນຊ່ວຍເຫຼືອລ້າທັງໝົດທີ່ທ່ານຮ້ອງຂໍຈາກ MGFA ໃນບົດສະເໜີໂຄງການນີ້ແມ່ນເທົ່າໃດ?*

ກີບ

2.5 ຜົນກະທົບໃນການດໍາເນີນງານ ກ່ຽວກັບດ້ານຜະລິດຕະພັນ, ຕະຫຼາດ ແລະ ລູກຄ້າ

ກະລຸນາໃຫ້ຄໍາອະທິບາຍ ວ່າການລົງທຶນນີ້ຈະມີຜົນກະທົບຕໍ່ການດໍາເນີນງານ, ຜະລິດຕະພັນ, ຕະຫຼາດ ແລະ ຜູ້ຊື້, ແລະ ທ່ານຈະມີແຜນຮັບມືກັບຜົນກະທົບເຫຼົ່ານັ້ນແນວໃດ (ສູງສຸດ 100 ຄໍາ)*

2.6 ຜົນກະທົບຕໍ່ປັດໄຈການຜະລິດທີ່ຈໍາເປັນ

ກະລຸນາອະທິບາຍ ຄວາມຄາດຫວັງຜົນໄດ້ຮັບຈາກການລົງທຶນກ່ຽວກັບ ປະເພດຜະລິດຕະພັນ, ປະລິມານ ແລະ ຄຸນນະພາບ ຈາກປັດນໍາເຂົ້າຈາກຊາວກະສິກອນ ຫຼື ຕົວແທນ ແນວໃດ (ສູງສຸດ 100 ຄໍາ)*

II. I.ບົດສະເໜີການລົງທຶນ / ໂຄງການ

2.7 ຜົນກະທົບຕໍ່ລະບົບຕ່ອງໂສ້ມູນຄ່າ ສິນຄ້າກະສິກໍາ ທີ່ຢູ່ໃນບັນຊີຂາວ

ກະລຸນາອະທິບາຍວ່າຜົນກະທົບທາງບວກທີ່ຄາດວ່າຈະເກີດຂຶ້ນຈາກການລົງທຶນປະກອບສ່ວນເຂົ້າໃນການເສີມສ້າງລະບົບຕ່ອງໂສ້ມູນຄ່າກະສິກໍາທີ່ຢູ່ໃນບັນຊີຂາວ, ຄວາມຍືນຍົງດ້ານສິ່ງແວດລ້ອມ ແລະ ການຜະລິດກະສິກໍາທີ່ບໍ່ມີການຕັດໄມ້ທໍາລາຍປ່າແນວໃດ (ສູງສຸດ 100 ຄໍາ)*

2.8 ການຄາດຄະເນທາງດ້ານການເງິນ

ກະລຸນາໃຫ້ການວິເຄາະຜົນໄດ້ຮັບທີ່ຄາດວ່າຈະເກີດຂຶ້ນຈາກການລົງທຶນຕໍ່ລາຍຮັບ, ລາຍຈ່າຍ ແລະ ຄ່າເສື່ອມລາຄາຂອງຊັບສິນຂອງທຸລະກິດໃນໄລຍະສອງ ຫຼື ຫ້າປີທໍາອິດຫຼັງຈາກການລົງທຶນ (ສູງສຸດ 100 ຄໍາ)*

2.9 ຄວາມສ່ຽງ ແລະ ມາດຕະການຫຼຸດຜ່ອນ

ກະລຸນາອະທິບາຍຄວາມສ່ຽງຫຼັກທີ່ກ່ຽວຂ້ອງກັບໂຄງການ ແລະ ທໍານມິແຜນການແນວໃດເພື່ອຫຼຸດຜ່ອນຄວາມສ່ຽງເຫຼົ່ານັ້ນ (ສູງສຸດ 100 ຄໍາ)*

II. I.ບົດສະເໜີການລົງທຶນ / ໂຄງການ

2.10 ໄລຍະເວລາການລົງທຶນ

ໄລຍະເວລາຂອງໂຄງການ (ວັນທີເລີ່ມຕົ້ນ: ໃຫ້ນັບຈາກວັນທີທີ່ມີການເຊັນສັນຍາຮັບທຶນຊ່ວຍເຫຼືອ; ວັນທີສິ້ນສຸດ: ແມ່ນວັນທີທີ່ຄາດວ່າກິດຈະກຳທັງໝົດຈະສຳເລັດສົມບູນ.)* ສ້າງລາຍລະອຽດ ໃຊ້ Excel

ວັນທີເລີ່ມຕົ້ນ (ວັນທີ/ເດືອນ/ປີ)	ວັນທີສິ້ນສຸດ (ວັນທີ/ເດືອນ/ປີ)	ຈຳນວນເດືອນທັງໝົດ

II. I.ບົດສະເໜີການລົງທຶນ / ໂຄງການ

2.11 ຄວາມຕ້ອງການສ້າງຂີດຄວາມສາມາດ

ທ່ານເຫັນວ່າຄວາມສາມາດຫຼັກອັນໃດທີ່ທຸລະກິດຂອງທ່ານຕ້ອງການເພື່ອສ້າງຄວາມເຂັ້ມແຂງ, ຖ້າມີ, ເພື່ອໃຫ້ປະສົບຜົນສໍາເລັດທາງດ້ານຍຸດທະສາດ, ການດໍາເນີນງານ, ທາງດ້ານການເງິນ, ສັງຄົມ ແລະ/ຫຼື ສິ່ງແວດລ້ອມໃນໄລຍະຍາວ? (ກະລຸນາລະບຸຫົວຂໍ້ ແລະ ເລືອກວິທີການທີ່ຕ້ອງການທີ່ບໍ່ລິສັດຕ້ອງການ)*

ລ/ດ	ຫົວຂໍ້ (ສະເພາະ)	ວິທີການ
1		<input type="checkbox"/> ການຝຶກອົບຮົມແບບກຸ່ມ <input type="checkbox"/> ການຝຶກອົບຮົມ ແລະ ສອນວຽກຕົວຈິງ <input type="checkbox"/> ການເປັນທີ່ປຶກສາ/ພີ່ລ້ຽງ <input type="checkbox"/> ຜູ້ຊ່ວຍວຽກດ້ານວິຊາການ
2		<input type="checkbox"/> ການຝຶກອົບຮົມແບບກຸ່ມ <input type="checkbox"/> ການຝຶກອົບຮົມ ແລະ ສອນວຽກຕົວຈິງ <input type="checkbox"/> ການເປັນທີ່ປຶກສາ/ພີ່ລ້ຽງ <input type="checkbox"/> ຜູ້ຊ່ວຍວຽກດ້ານວິຊາການ
3		<input type="checkbox"/> ການຝຶກອົບຮົມແບບກຸ່ມ <input type="checkbox"/> ການຝຶກອົບຮົມ ແລະ ສອນວຽກຕົວຈິງ <input type="checkbox"/> ການເປັນທີ່ປຶກສາ/ພີ່ລ້ຽງ <input type="checkbox"/> ຜູ້ຊ່ວຍວຽກດ້ານວິຊາການ

II. I.ບົດສະເໜີການລົງທຶນ / ໂຄງການ

2.12 ຖ້າຫາກບົດສະເໜີໂຄງການຂໍທຶນຂອງທ່ານຖືກປະຕິເສດ, ທ່ານຍັງມີຄວາມສົນໃຈທີ່ຈະຮັບເອົາຄວາມຊ່ວຍເຫຼືອດ້ານວິຊາການ ຈາກໂຄງການໂດຍບໍ່ໄດ້ເສຍຄ່າບໍ່?

- ບໍ່ ຕ້ອງການ

2.13 ຖ້າຫາກບົດສະເໜີຂອງທ່ານຖືກຄັດເລືອກໃຫ້ຜ່ານເຂົ້າຮອບຕໍ່ໄປ, ມີບາງເງື່ອນໄຂທີ່ທ່ານຕ້ອງພິຈາລະນາ

ກະລຸນາ ໝາຍຕົກໃນຂໍ້ທີ່ທ່ານຍອມຮັບໄດ້

- ແລກປ່ຽນຂໍ້ມູນຂ່າວສານ ໃຫ້ພະນັກງານ ທີ່ເປັນຕົວແທນຂອງໂຄງການດ້ວຍຄວາມຈິງໃຈ;
- ເຫັນດີ ແລະ ສະໜັບສະໜູນ ການກວດສອບຄຸນສົມບັດ ແລະ ຄວາມຖືກຕ້ອງຊື່ສັດ ໂດຍ ກອງທຶນປົກປັກຮັກສາສິ່ງແວດລ້ອມ ແລະ ປ່າໄມ້ (EFF) ແລະ ຕົວແທນຂອງໂຄງການ;
- ຕົກລົງເຫັນດີ ແລະ ສະໜັບສະໜູນວຽກງານ ປົກປ້ອງສັງຄົມ ແລະ ສິ່ງແວດລ້ອມຢ່າງທົ່ວທັນ, ໂດຍສະເພາະແມ່ນການເຜີຍແຜ່ກົນໄກການແກ້ໄຂຄໍາຮ້ອງທຸກຂອງໂຄງການ SU-I-GFML ໃຫ້ແກ່ຊາວກະສິກອນທີ່ທຸລະກິດຮ່ວມມືນໍາ ແລະ ເພື່ອສົ່ງເສີມການປະຕິບັດກະສິກໍາແບບຍືນຍົງ, ແລະ ບໍ່ສະໜັບສະໜູນການປະຕິບັດທີ່ອີງໃສ່ສານເຄມີ ຫຼື ການປະຕິບັດອື່ນໆທີ່ເປັນອັນຕະລາຍຕໍ່ສິ່ງແວດລ້ອມ.
- ທຸ່ມເທເວລາ ແລະ ຄວາມພະຍາຍາມ ໃນການລົງປະເມີນ ແລະ ກຽມແຜນການລົງທຶນ ພ້ອມທັງກະກຽມແຜນການຈັດຊື້-ຈັດຈ້າງ ໂດຍການສະໜັບສະໜູນຈາກໂຄງການ
- ເຕັມໃຈທີ່ຈະສ້າງການຮ່ວມມືທີ່ດີກັບຕົວແທນໂຄງການ, ລວມທັງທີ່ປຶກສາພັດທະນາທຸລະກິດກະສິກໍາ ແລະ ຄູ່ຮ່ວມງານຂອງລັດຖະບານ;
- ຮັບຜິດຊອບຄ່າໃຊ້ຈ່າຍ ທີ່ເກີດຂຶ້ນໃນລະຫວ່າງຂັ້ນຕອນການສະເໜີຂໍທຶນສົມທົບ (ບໍ່ວ່າຜົນສຸດທ້າຍຈະໄດ້ຮັບອະນຸມັດ ຫຼື ຖືກປະຕິເສດທຶນກໍຕາມ). ຄ່າໃຊ້ຈ່າຍທີ່ເກີດຂຶ້ນໃນໄລຍະນີ້ ແມ່ນຄວາມຮັບຜິດຊອບຂອງຜູ້ສະໜັກເອງ ໂດຍບໍ່ກ່ຽວພັນກັບໂຄງການ.
- ເຕັມໃຈເຮັດວຽກຢ່າງໃກ້ຊິດກັບ ກອງທຶນປົກປັກຮັກສາສິ່ງແວດລ້ອມ ໃນການຈັດກຽມ ແລະ ຈັດຕັ້ງປະຕິບັດແຜນການຈັດຊື້-ຈັດຈ້າງ ໃຫ້ຖືກຕ້ອງຕາມຂໍ້ກຳນົດຂອງ ກອງທຶນປົກປັກຮັກສາສິ່ງແວດລ້ອມ;
- ເຕັມໃຈສະໜອງບົດລາຍງານການເງິນຕາມນະໂຍບາຍ ແລະ ຮ່າງລາຍງານ ໃຫ້ແກ່ກອງທຶນປົກປັກຮັກສາສິ່ງແວດລ້ອມ

II. I.ບົດສະເໜີການລົງທຶນ / ໂຄງການ

2.14 ການຢັ້ງຢືນ

ຂ້າພະເຈົ້າຂໍຢັ້ງຢືນວ່າ ຂໍ້ມູນທັງໝົດທີ່ໄດ້ລະບຸໄວ້ຂ້າງເທິງນີ້ແມ່ນຖືກຕ້ອງ ແລະ ມີຄວາມຈິງ. ຖ້າຫາກໃນລະຫວ່າງຂັ້ນຕອນການຄັດເລືອກ ຫຼື ຂັ້ນຕອນການກວດສອບຄວາມຖືກຕ້ອງເພື່ອຂໍຮັບທຶນ, ຫາກພົບວ່າຂໍ້ມູນທີ່ລະບຸໄວ້ໃນບົດສະເໜີນີ້ ບໍ່ຖືກຕ້ອງ ຫຼື ບໍ່ສອດຄ່ອງກັບຄວາມເປັນຈິງ, ໃບສະໝັກຂອງຂ້າພະເຈົ້າຈະຖືກຖືວ່າເປັນໂມຄະ.

ທີ່

ວັນທີ

ລາຍເຊັນ ແລະ ກາປະທັບ ຂອງຜູ້ສະໝັກ

ເອກະສານຊ້ອນທ້າຍ

- 1)ສໍາເນົາ ໃບອະນຸຍາດດໍາເນີນທຸລະກິດ
- 2)ສໍາເນົາ ທະບຽນວິສາຫະກິດ
- 3)ຄາດຄະເນງົບປະມານໂດຍລະອຽດ ຟາຍເອັກເຊວ Excel
- 4)ລາຍລະອຽດໄລຍະເວລາການລົງທຶນໃນຟາຍເອັກເຊວ Excel